



**ФЕДЕРАЛЬНАЯ СЛУЖБА ПО НАДЗОРУ  
В СФЕРЕ ЗАЩИТЫ ПРАВ ПОТРЕБИТЕЛЕЙ И БЛАГОПОЛУЧИЯ ЧЕЛОВЕКА  
ФЕДЕРАЛЬНОЕ БЮДЖЕТНОЕ УЧРЕЖДЕНИЕ ЗДРАВООХРАНЕНИЯ  
«ЦЕНТР ГИГИЕНЫ И ЭПИДЕМИОЛОГИИ В ГОРОДЕ МОСКВЕ»**

Филиал ФБУЗ "Центр гигиены и эпидемиологии в городе Москве" на транспорте во Внуково  
**ОРГАН ИНСПЕКЦИИ**  
119027, г. Москва, ул. Центральная, д. 2 тел. (495) 436 2548, факс (495) 436 2550  
Аттестат аккредитации № RA.RU.710045 от 12.05.2015

## **ЭКСПЕРТНОЕ ЗАКЛЮЧЕНИЕ**

**о соответствии продукции**

**Единым санитарно-эпидемиологическим и гигиеническим требованиям к продукции (товарам), подлежащей санитарно-эпидемиологическому надзору (контролю)**

№ 77.24.13.П.002675.08.18

Дата 27. 08. 2018 г.

На основании заявления № 02534

от 07.08.2018

Организация-изготовитель: **ООО "Сен-Гобен Строительная Продукция Рус"**  
Адрес: **140301, Московская обл., г. Егорьевск, ул. Смычка, д. 60 ( Россия )**

Импортер (поставщик), получатель: **ООО "Сен-Гобен Строительная Продукция Рус"**  
Адрес: **140301, Московская обл., г. Егорьевск, ул. Смычка, д. 60 ( Россия )**

Наименование продукции: **Изделия теплоизоляционные из расплава минерального сырья "ISOVER" ("ИЗОВЕР"), марки: Теплый Дом Комфорт, Скатная Кровля Комфорт, Тепло и Тихо Мультикомфорт**

Продукция изготовлена в соответствии: **ТУ 23.99.19-020-56846022-2018 Изделия теплоизоляционные из расплава минерального сырья ISOVER**

Перечень документов, представленных на экспертизу: **ТУ 23.99.19-020-56846022-2018, заявление, протокол испытаний, договор поставки, копии регистрационных документов**

Характеристика, ингредиентный состав продукции: **Продукция изготовлена из расплава минерального сырья на полимерном связующем, с гидрофобизирующими добавками или без них, с кашированием или без него**

Рассмотрены протоколы (№, дата протокола, наименование организации (испытательной лаборатории, центра), проводящей испытания, аттестат аккредитации): **протокол ИЛЦ АНО "НИЭС" (аттестат аккредитации № ГСЭН.RU.ЦОА.159) № 115 С от 02.04.2018 г.**

**№ 075981**

Гигиеническая характеристика продукции:

Вещества, показатели (факторы)	Фактическое значение	Гигиенический норматив
Запах, балл	1	2
Аммиак, мг/м <sup>3</sup>	менее 0,034*	0,04
Метиловый спирт, мг/м <sup>3</sup>	менее 0,08*	0,5
Фенол, мг/м <sup>3</sup>	менее 0,001*	0,003
Формальдегид, мг/м <sup>3</sup>	менее 0,001*	0,01
Удельная эффективная активность естественных радионуклидов (40K, 232Th, 226Ra). Бк/кг	31	370

Соответствует 1 классу строительных материалов  
\* - ниже порога чувствительности прибора

Область применения: Для использования в качестве тепло- и звукоизоляции строительных конструкций и систем, применяемых при новом строительстве, реконструкции и капитальном ремонте, в т.ч. для наружных и внутренних работ, всех типов зданий и сооружений (А-В), в том числе жилых домов и административных зданий, офисов, гостиниц, вокзалов и аэропортов, ресторанов и предприятий торговли, культурно-массовых и спортивных сооружений, учебно-воспитательных заведений, а также на промышленных объектах (в т.ч. объектах пищевой, химической, электронной и энергетической промышленности)

Условия использования, хранения, транспортировки и меры безопасности: При установке применение СИЗ органов дыхания (респираторы типа Лепесток), кожи рук (рукавицы), глаз (очки закрытые). Мощность дозы излучения на поверхности транспортного средства, перевозящего продукцию не должна превышать 1,0 мкЗв/ч, а на поверхности упаковки продукции - 2,5 мкЗв/ч. При установке поверхность изделия должна быть закрыта другими элементами строительных конструкций или системы (с воздушным зазором или без него), исключающих контакт изделия с воздухом внутри помещения

Информация, наносимая на этикетку: в соответствии с Едиными санитарно-эпидемиологическими и гигиеническими требованиями к товарам, подлежащим санитарно-эпидемиологическому надзору (контролю)

## ЗАКЛЮЧЕНИЕ

Санитарно-эпидемиологическая экспертиза проведена в соответствии с действующими Едиными санитарно-эпидемиологическими и гигиеническими требованиями к продукции (товарам), подлежащей санитарно-эпидемиологическому надзору (контролю) с использованием методов и методик, утвержденных в установленном порядке.

Продукция: Изделия теплоизоляционные из расплава минерального сырья "ISOVER" ("ИЗОВЕР"), марки: Теплый Дом Комфорт, Скатная Кровля Комфорт, Тепло и Тихо Мультикомфорт соответствует Единым санитарно-эпидемиологическим и гигиеническим требованиям к продукции (товарам), подлежащей санитарно-эпидемиологическому надзору (контролю).

Руководитель (заместитель)  
органа инспекции



Иванов В.Ю.

И.О. Заведующий санитарно-эпидемиологическим  
отделом

Сорокин Д. В.

Врач (врачи)

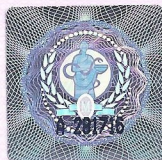

Сорокин Д. В.